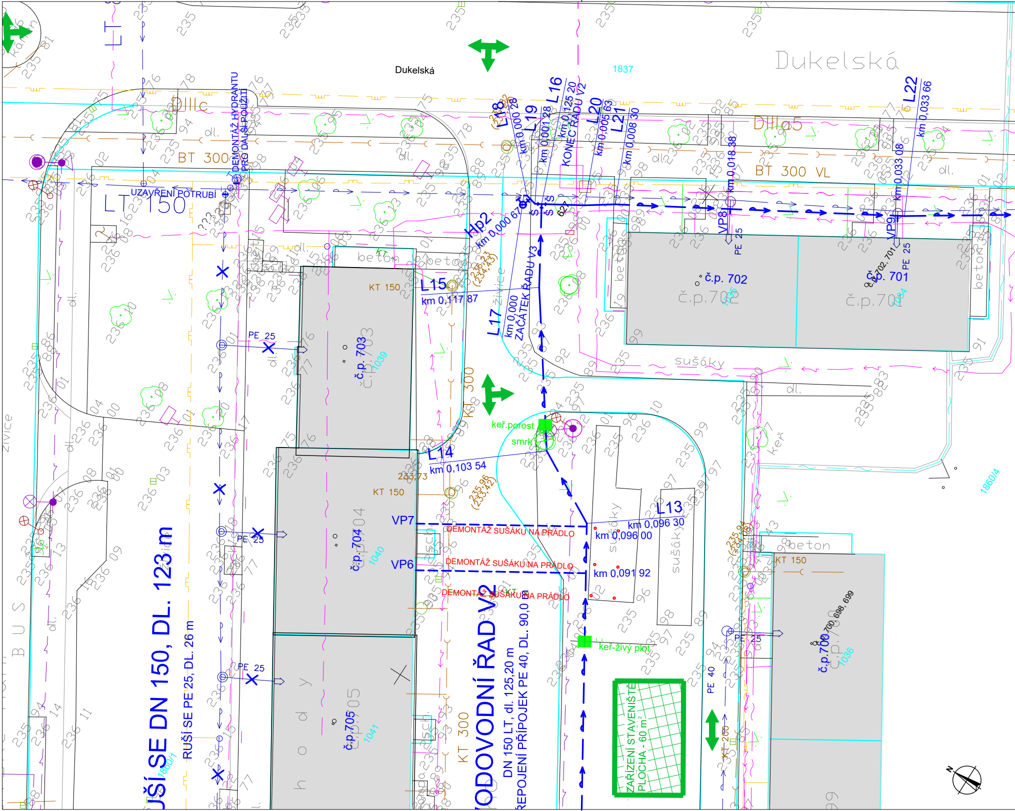
Dukelská
Dukelská
1837
DIIIc
DIIIa5
BT 300
BT 300 VL
LT 150
UZAVŘENÍ POTRUBÍ
DEMONTÁŽ HYDRANTU
PRO DALŠÍ POUŽITÍ
L18
km 0,000 28
L19
km 0,001 28
L16
km 0,125 20
KONEC ŘADU V2
L20
km 0,005 63
L21
km 0,008 30
km 0,018 38
km 0,033 08
L22
km 0,033 66
Hp2
km 0,000 67
VP8
VP9
PE 25
č.p. 702
č.p. 702
1035
č.p. 701
č.p. 701
1034
č.p. 702, 701
beton
beton
beton
beton
L15
km 0,117 87
KT 150
KT
L17
km 0,000
ZAČÁTEK ŘADU V3
č.p. 703
č.p. 703
1039
sušáky
sušáky
sušáky
300
keř,porost
smrk
L14
km 0,103 54
233,73
KT 150
L13
km 0,096 30
km 0,096 00
km 0,091 92
VP7
VP6
DEMONTÁŽ SUŠÁKU NA PRÁDLO
DEMONTÁŽ SUŠÁKU NA PRÁDLO
DEMONTÁŽ SUŠÁKU NA PRÁDLO
č.p. 704
č.p. 704
1040
č.p. 705
č.p. 705
1041
hody
keř-živý plot
ZAŘÍZENÍ STAVENIŠTĚ
PLOCHA - 60 m²
PE 40
KT 200
KT 150
PE 25
č.p. 700
č.p. 700, 698, 699
1036
1860/4
1860/1
KT 300
VODOVODNÍ ŘAD V2
DN 150 LT, dl. 125,20 m
PŘEPOJENÍ PŘÍPOJEK PE 40, DL. 90,0 m
RUŠÍ SE DN 150, DL. 123 m
RUŠÍ SE PE 25, DL. 26 m
PE 25
PE 25
PE 25
BUS
živice
živice
dl.
N

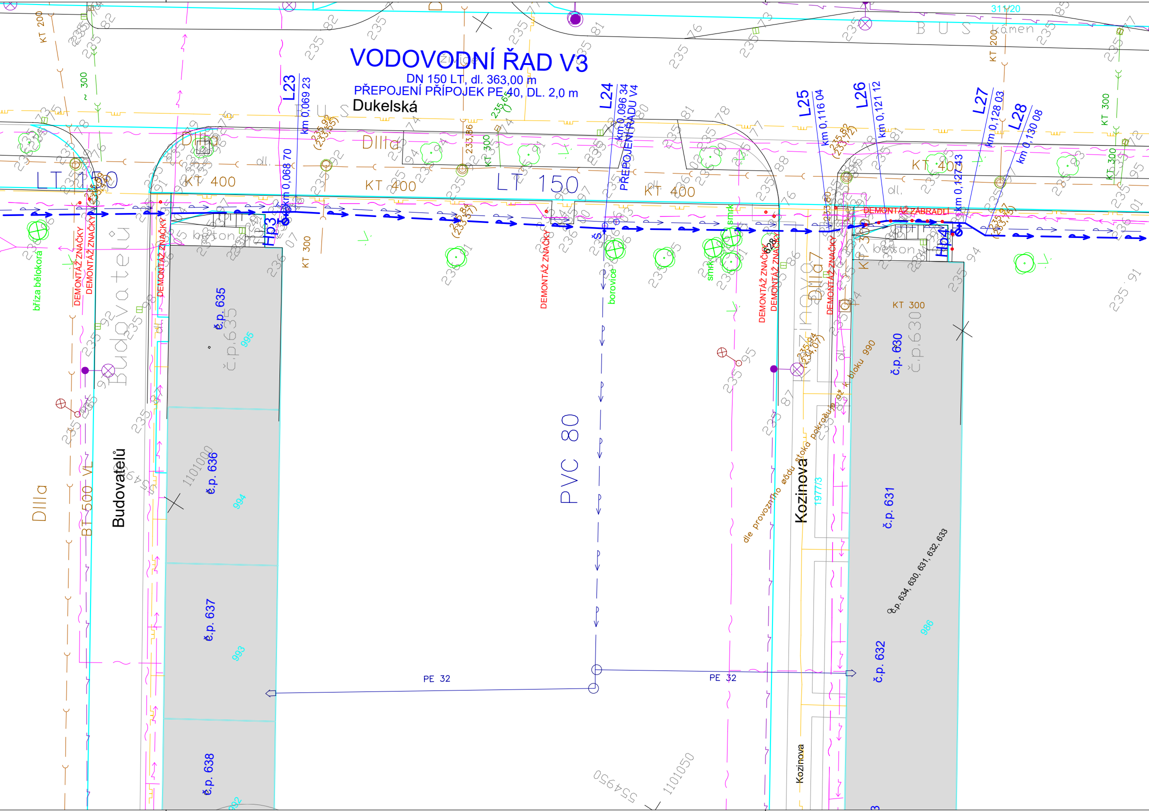
VODOVODNÍ ŘAD V3
DN 150 LT, dl. 363,00 m
PŘEPOJENÍ PŘÍPOJEK PE 40, DL. 2,0 m
Dukelská
Budovatelů
Kozinova
L23
km 0,069 23
L24
km 0,096 34
PŘEPOJENÍ ŘADU V4
L25
km 0,116 04
L26
km 0,121 12
L27
km 0,128 03
L28
km 0,130 08
km 0,068 70
km 0,127 43
Hp3
Hp4
LT 150
KT 400
KT 300
KT 200
BT 500 VL
PVC 80
PE 32
DIIa
beton
kámen
BUS
DEMONTÁŽ ZNAČKY
DEMONTÁŽ ZÁBRADLÍ
bříza bělokorá
borovice
smrk
č.p. 635
č.p. 636
č.p. 637
č.p. 638
č.p. 630
č.p. 631
č.p. 632
č.p. 634, 630, 631, 632, 633
995
994
993
986
1101000
1101050
1977/3
311/20
dle provozního řádu stoka pokračuje až k bloku 990
233,86
~300

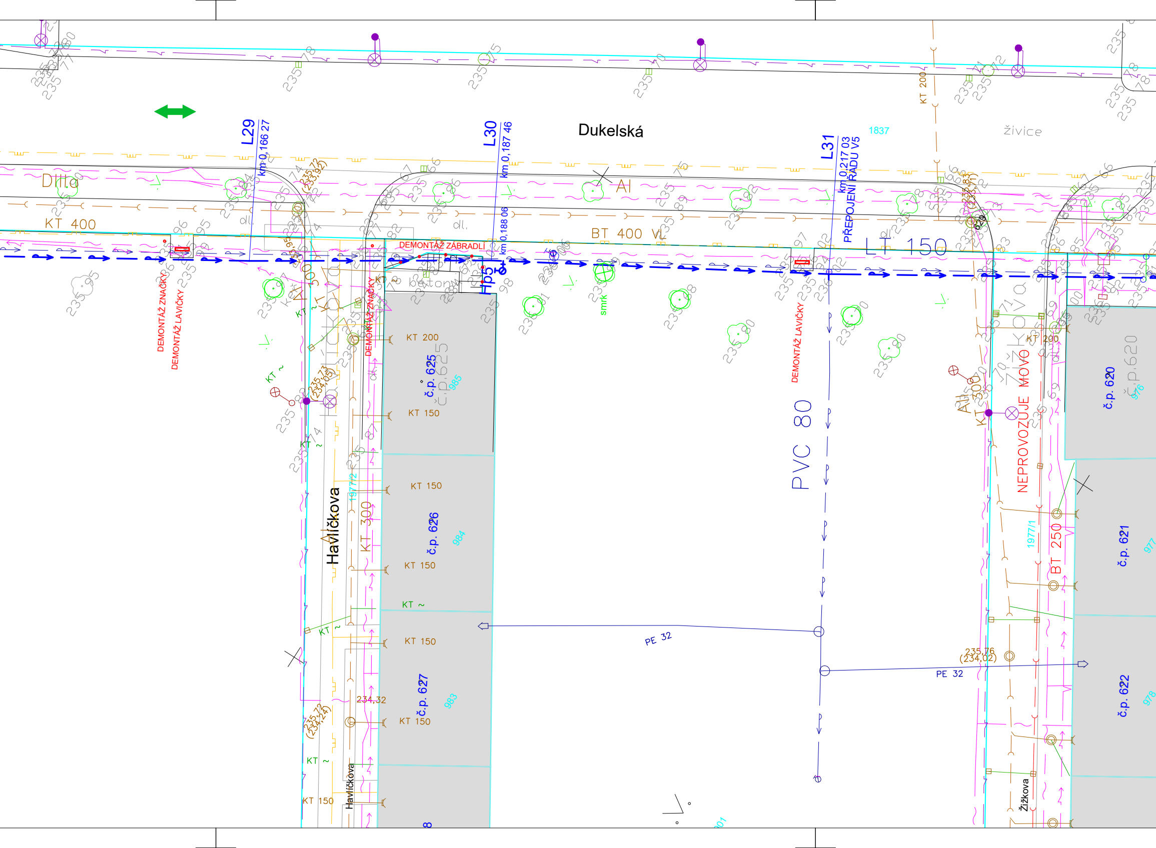
Dukelská
živice
1837
L29
km 0,166 27
L30
km 0,187 46
L31
km 0,217 03
PŘEPOJENÍ ŘADU V5
KT 200
KT 400
BT 400 VL
LT 150
Al
DEMONTÁŽ ZÁBRADLÍ
DEMONTÁŽ ZNAČKY
DEMONTÁŽ LAVIČKY
DEMONTÁŽ ZNAČKY
DEMONTÁŽ LAVIČKY
beton
km 0,188 06
Hp5
smrk
PVC 80
PE 32
PE 32
Havlíčkova
Havlíčkova
KT 200
KT 150
KT 150
KT 150
KT 150
KT 150
KT 150
KT ~
KT 300
1977/2
č.p. 625
985
č.p. 626
984
č.p. 627
983
234,32
235,76
(234,02)
Al
KT 300
NEPROVOZUJE MOVO
BT 250
1977/1
KT 200
č.p. 620
976
č.p. 621
977
č.p. 622
978
Žižkova

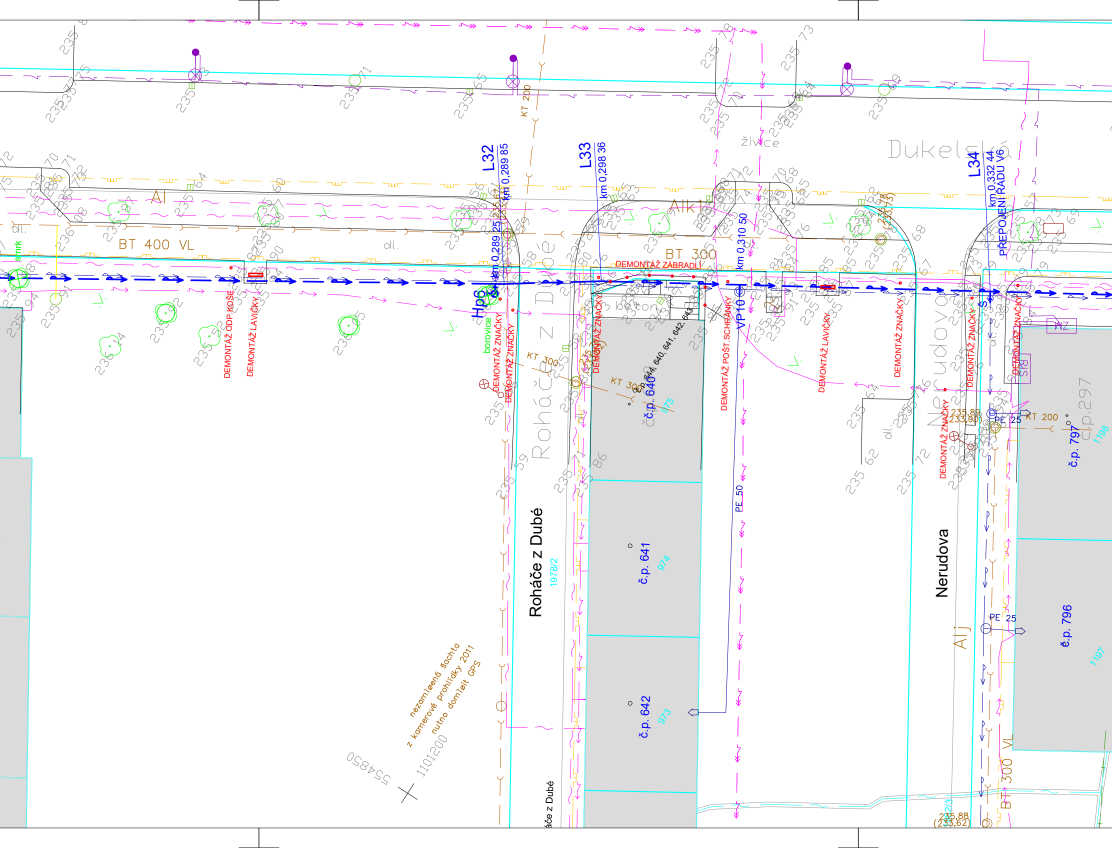
Dukelská
živice
L32
km 0,289 85
L33
km 0,298 36
L34
km 0,332 44
PŘEPOJENÍ ŘADU V6
km 0,310 50
Al
Alk1
Alj
BT 400 VL
BT 300
BT 300 VL
dl.
smrk
borovice
Hp6
DEMONTÁŽ ZÁBRADLÍ
DEMONTÁŽ ODP.KOŠE
DEMONTÁŽ LAVIČKY
DEMONTÁŽ ZNAČKY
DEMONTÁŽ POŠT.SCHRÁNKY
VP10
PE 50
PE 25
KT 200
KT 300
beton
Roháče z Dubé
1978/2
Nerudova
č.p. 644, 640, 641, 642, 643
č.p. 640
975
č.p. 641
974
č.p. 642
973
č.p. 797
1198
č.p. 796
1197
č.p.297
235,89
(233,90)
235,88
(233,62)
nezaměřená šachta
z kamerové prohlídky 2011
nutno doměřit GPS
1101200
554850

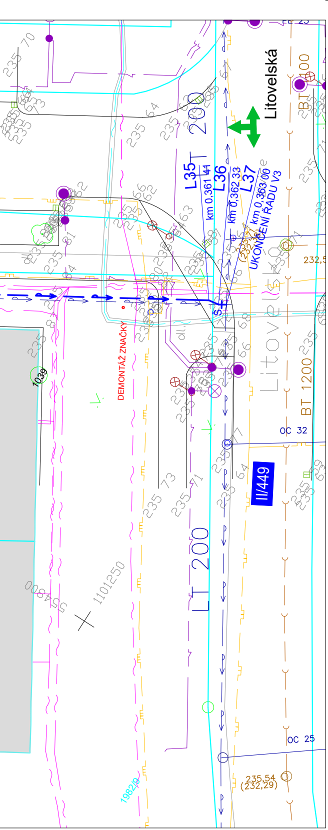
Litovelská
L35
L36
L37
km 0,361 44
km 0,362 33
km 0,363 00
UKONČENÍ ŘADU V3
DEMONTÁŽ ZNAČKY
II/449
LT 200
BT 1200
OC 32
OC 25
232,5
235,54
(232,29)
1039
1101250
1982/9

KLAD LISTŮ:

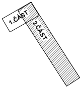
1.ČÁST
2.ČÁST

LEGENDA:

- STÁVAJÍCÍ VODOVOD
- STÁVAJÍCÍ KANALIZACE JEDNOTNÁ
- STÁVAJÍCÍ KANALIZACE DEŠŤOVÁ
- VODOVOD - NOVÉ POTRUBÍ ŘADŮ
- VODOVOD - NOVÉ PŘÍPOJKY
- KANALIZACE - NOVÉ POTRUBÍ STOK
- STÁVAJÍCÍ PLYNOVOD NTL
- STÁVAJÍCÍ PLYNOVOD STL
- STÁVAJÍCÍ KABELY NN
- STÁVAJÍCÍ KABELY VN
- STÁVAJÍCÍ VEDENÍ VO
- STÁVAJÍCÍ VEDENÍ CETIN
- SMĚROVÁ ÚPRAVA KABELU CETIN V RÁMCI VÝKOPU
- STÁVAJÍCÍ SDĚLOVCÍ VEDENÍ BAJA GROUP s.r.o.
- TEPLOVOD - AHP-3T
- KÁCENÍ STROMŮ, MÝCENÍ KEŘOVÉHO POROSTU
- OCHRANA STROMŮ (PO DOBU STAVBY OBEDNIT PRKNY)
- STATICKÉ ZAJIŠTĚNÍ SLOUPU VO A NN
- ZAŘÍZENÍ STAVENIŠTĚ
- PŘÍJEZD NA STAVENIŠTĚ
- DEMONTÁŽ A ZPĚTNÁ MONTÁŽ MOBILIÁŘE, DOPRAVNÍCH ZNAČEK, APOD.

UPOZORNĚNÍ:

VŠECHNA PODZEMNÍ VEDENÍ JSOU ZAKRESLENA ORIENTAČNĚ.
PŘED ZAHÁJENÍM STAVBY JE INVESTOR POVINEN ZAJISTIT PŘESNÉ VYTÝČENÍ SKUTEČNÉ POLOHY I.S. U JEJICH SPRÁVCŮ PŘÍMO NA STAVBĚ.
VÝKOPY V BLÍZKOSTI VEDENÍ MUSÍ BÝT PROVEDENY RUČNĚ.
PŘI SOUBĚHU A KŘÍŽENÍ PROJEKTOVANÉHO POTRUBÍ S OSTATNÍMI VEDENÍMI MUSÍ BÝT DODRŽENY MIN. VZDÁLENOSTI PODLE ČSN 73 6005

N

AQOL s.r.o., Tovární 1059/41, 779 00 Olomouc
aqol@aqol.cz, www.aqol.cz

AQOL
projekce • inženýring • realizace vodohospodářských staveb

VYPRACOVAL	ING. KREJČÍ	ODP. PROJEKTANT	ING. KREJČÍ	ČÍSLO ZAKÁZKY	2018011
OBJEDNATEL	Vodohospodářská společnost Olomouc, a.s. Tovární 1059/41 , 772 11 Olomouc - Hodolany			DATUM	11/2018
ZAKÁZKA UNIČOV- OBNOVA VODOVODU A KANALIZACE V ULICÍCH HRUBÉHO A DUKELSKÁ				STUPEŇ	DPS
				FORMÁT	9 x A4
C - SITUAČNÍ VÝKRESY KOORDINAČNÍ SITUAČNÍ VÝKRES-2.ČÁST				MĚŘÍTKO	1 : 250
				ČÍSLO PŘÍLOHY C.3.2	ČÍSLO KOPIE